

El Paimino

— Ilustre Municipalidad de Paine



MÁS SEGURIDAD: 8 KILÓMETROS DE NUEVAS LUMINARIAS LED PARA NUESTRA COMUNA

PORTADA Diego Portales - Hospital

EDICIÓN 143 / agosto 2023



munidepaine



www.paine.cl

Paine 2023 FIESTA DEL DEPORTE

» Elige vivir sin ~~drogas~~

 **Estadio Tricolor Municipal de Paine**



**Sábado 26
de agosto**



**14:00 a
19:00 Hrs.**

**ACTIVIDAD
¡ABIERTA Y
GRATUITA!**

Más información:

✉ deportes@paine.cl ☎ Teléfono: +56442441423





Índice

04 - Editorial.

05 - Nuevos avances en la comuna.

06 - Invierno Calentito ya ha beneficiado a 16.370 familias paininas.

07 - Invierno Calentito ya ha beneficiado a 14155 familias paininas.

08 - Estudiantes secundarios participan de Congreso Futuro que se desarrolló en nuestra comuna.

09 - ¡Nuestras personas mayores, orgullosamente activas!

10 - Más Seguridad: 8 kilómetros de nuevas luminarias LED para nuestra comuna.

11 - Más Seguridad: 8 kilómetros de nuevas luminarias LED para nuestra comuna.

12 - Nuevos buses eléctricos permitirán conectar localidades con el resto del territorio comunal.

13 - Proyectando el futuro: Mejoramiento Espacio Público.

14 - Programa YO EMPRENDO de Fosis benefició a nuevos vecinos de Paine.

14 - Entrega de Fondos INDAP para campesinos PRODESAL.

15 - Campeonato Comunal de la Persona Mayor.

15 - Festival Parapanamericano Olímpico.

16 - Entrega Becas Deportivas 2023: reconocimiento y esfuerzo.

17 - Equipo municipal encabezado por el alcalde Rodrigo Contreras monitorearon en terreno la emergencia climática.

18 - Cartelera Centro Cultural.

19 - Palabras de nuestras Concejales y Concejales.

Página

04

Página

07

Página

08

Página

11

Página

12

Página

15

Página

16

Página

19

Editorial

➤ **"Avanzando juntos hacia un Paine más conectado y próspero".**

En pleno segundo semestre del año 2023, nos encontramos ante un horizonte repleto de desafíos y oportunidades que nos enlazan profundamente con nuestras raíces y valores. Estas últimas semanas han sido testigos de logros significativos que no solo fortalecen nuestra comunidad, sino que también reafirman nuestro compromiso con el bienestar de cada habitante de nuestra comuna.

El pasado mes de mayo marcó un hito en nuestra trayectoria con el lanzamiento de "Invierno Calentito", un programa que ha extendido un cálido amparo a todas las familias paininas. Gracias a este esfuerzo, más de 16.000 beneficiados han disfrutado de un 40% de descuento en la obtención de vales de gas, convirtiendo el invierno en una estación más amigable para todos. ¿Te encuentras entre los afortunados que han aprovechado esta iniciativa? Tal vez nos hemos cruzado en uno

de los operativos en terreno o en tu lugar de trabajo, llevando este alivio a cada rincón de nuestra comunidad.

Nuestro compromiso con la seguridad y el desarrollo de Paine se ha reflejado en la inauguración de luminarias con tecnología LED en diversos sectores de la comuna. Estas nuevas luminarias no solo disipan la oscuridad que alguna vez brindó refugio a la delincuencia, sino que también iluminan un camino hacia un futuro más seguro y prometedor. Los sectores de San Miguel, Chada, Huelquén, Champa, Hospital, Colonia Kennedy, Huiticalán y Paine Centro ya gozan de estas mejoras, y el compromiso de extender este avance sigue más firme que nunca.

La movilidad, una cuestión que nos ha inquietado a muchos, ha encontrado eco en nuestras gestiones. Hemos trasladado nuestras necesidades al Gobierno Regional y las autoridades regionales nos han escuchado atentamente. El resultado es un conjunto de proyectos que están en el horizonte cercano. En estas páginas, revelamos los detalles



de una flota de buses eléctricos que pronto recorrerán nuestra comuna, gracias al respaldo del Gobierno Regional de Santiago. Esta iniciativa no solo es un paso hacia adelante en términos de desarrollo, sino que también es un gesto concreto hacia la sostenibilidad y la mejora de la calidad de vida de nuestros conciudadanos.

El compromiso de transformar Paine en un lugar más acogedor y vibrante no se detiene ahí. Los residentes de Hospital serán testigos de una transformación integral en la Avenida Diego Portales, gracias a una inversión de más de 3 mil millones de pesos. Este espacio renovado se convertirá en un punto de encuentro para todas las edades, un espacio donde grandes y pequeños podrán compartir momentos inolvidables.

Y para sellar nuestro compromiso con la creación de espacios que fomenten la unión y el bienestar,

anunciamos la creación del Parque El Alfalfa. Más que un simple parque, aspiramos a que este sea un núcleo de convivencia y actividad. Con características únicas como el Pump Truck, este parque será un imán para niños y jóvenes, fomentando un estilo de vida activo y saludable.

En resumen, queridos paininos y paininas, este editorial es una muestra de nuestro empeño constante en su bienestar y prosperidad. Cada esfuerzo, cada proyecto y cada paso que damos, se origina en el deseo genuino de hacer crecer nuestra comunidad. Con gratitud y determinación, continuamos avanzando hacia un **PAINE** donde **"CRECEMOS JUNTOS"**

Rodrigo Contreras Gutiérrez
Alcalde de Paine

DIRECTOR

Rodrigo Contreras Gutiérrez

EDICIÓN GENERAL

Patricio Nilo

Claudia Osorio

Francisco Córdova

PERIODISTA

Ximena Peña

María Soledad Osorio

Oscar Burgos



FOTOGRAFÍA

Paulina Orellana

José Vásquez

Cristóbal Urrutia

José Miguel Aguilera

IMPRESIÓN

A Impresores

DISEÑO Y ARTE

Juan Salinas

Alejandro Gárate

CONTACTO

contacto@paine.cl

22 821 8600

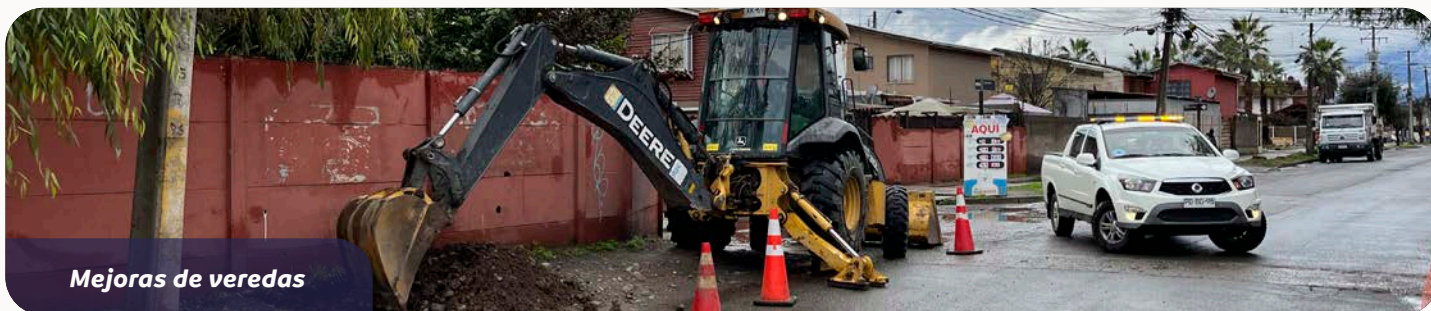

Mejoras de veredas



Mejoras en jardines infantiles



Demarcaciones



Mejoras en escuelas



Vehículo de traslado de pacientes



Veredas Padre Mateo



Multicancha Las Posesiones

Nuevos avances en la comuna

➤ Seguimos avanzando con diversas obras que mejoran la calidad de vida de las familias paininas
¡En Paine, crecemos juntos!



Obras Del Villar con Av. 18 de Septiembre

Invierno Calentito ya ha beneficiado a 16.370 familias paininas

> A partir del 16 de mayo, las familias paininas cuentan con un beneficio único en la Región Metropolitana, que les permite acceder a cargas de gas de **5, 11, 15 y 45 kilos, con un 40% de descuento sobre el valor de mercado.** Los únicos requisitos son: **Presentar Carnet de identidad, Registro Social de Hogares (con residencia en la comuna de Paine); un puntaje de vulnerabilidad hasta 90%, y por último ser mayor de 18 años.**

Esta medida estará vigente hasta el 21 de septiembre y ha sido financiada en un 100% con fondos municipales, donde el monto de la inversión asciende a un total de \$595.514.870 millones de pesos, considerando los meses de mayo, junio y julio. **Esto, ya que vendieron un total de 42.812 vales de gas, los cuales favorecieron a 16.370 familias paininas,** que pudieron iniciar el invierno con más calor que otros años.

Además de los operativos en terreno realizados los días viernes en localidades, Invierno Calentito se ha hecho también presente en algunas empresas de la comuna, como Unifrutti y Agrícola la Hornilla, esto, con **el objetivo de acercar este beneficio a los y las paininas a sus lugares de trabajo.**

Valores:

- > 5 kilos \$4.680
- > 11 kilos \$8.150
- > 15 kilos \$10.340
- > 45 kilos \$29.370

*Valores al cierre de la edición







Estudiantes secundarios participan de Congreso Futuro que se desarrolló en nuestra comuna

➤ Dentro de las actividades anuales que realiza el Congreso Nacional, en el cual se busca fomentar el acercamiento de la educación tecnológica a las escuelas y liceos del país, se desarrolló en nuestra comuna el

“**Congreso Futuro**”, donde se realizaron dos jornadas con charlas y talleres que buscan motivar a jóvenes estudiantes en ámbitos como robótica, inteligencia artificial y astronomía.

A la actividad asistieron más de 1.200 alumnos de 16 establecimientos municipales que participaron con mucho entusiasmo de estas exposiciones entorno a la ciencia, con el objetivo que sigan creciendo y avanzando en estos ámbitos.



CAM Las Américas



CAM Champa



CAM Semillitas de Fraternidad



CAM La Amistad



CAM Renacer

¡Nuestras personas mayores, orgullosamente activas!

CAM Las Américas,
CAM Renacer, CAM La Amistad,
CAM Semillitas de Fraternidad,
CAM Renacer de Champa

► Durante los últimos dos meses el **alcalde Rodrigo Contreras**, visitó diferentes clubes de personas mayores de la comuna, con el fin de compartir y participar de los talleres que realizan para mantenerse activos, entretenerse y pasar parte de su tiempo libre.

Entre los talleres que practican se encuentran **el baile, cocina, bordado y actividad física, entre otros**. Por su parte, el edil expresó con mucha alegría que “me produce felicidad ver cómo

estas personas buscan actividades recreativas para mantenerse activos y ocupados. Que la vejez no sea significado que no pueden hacer nada”. Concluyó. ▼

Si quieres ver más fotos de estos entretenidos momentos **Escanea el siguiente QR:**



Más Seguridad: 8 kilómetros de nuevas luminarias LED para nuestra comuna

Con el objetivo de fortalecer y brindar mayor seguridad a nuestra comunidad que se veía afectada por el peligro que corrían debido a la oscuridad, como accidentes de tránsito o incivildades, el alcalde Rodrigo Contreras, puso como énfasis **implementar y renovar las luminarias de los diferentes sectores de la comuna** como San Miguel,

Chada, 4 Casas, Huelquén, Blanca Leyton, Colonia Kennedy, Hospital y las principales calles de Paine, como Villas Las Américas y Arrecife. Todas estas mejoras se realizaron con un financiamiento 100% municipal, con una inversión de \$30 millones para la instalación de 216 luminarias LED, que beneficiará a los vecinos de Paine en sus desplazamientos.



San Miguel



Chada

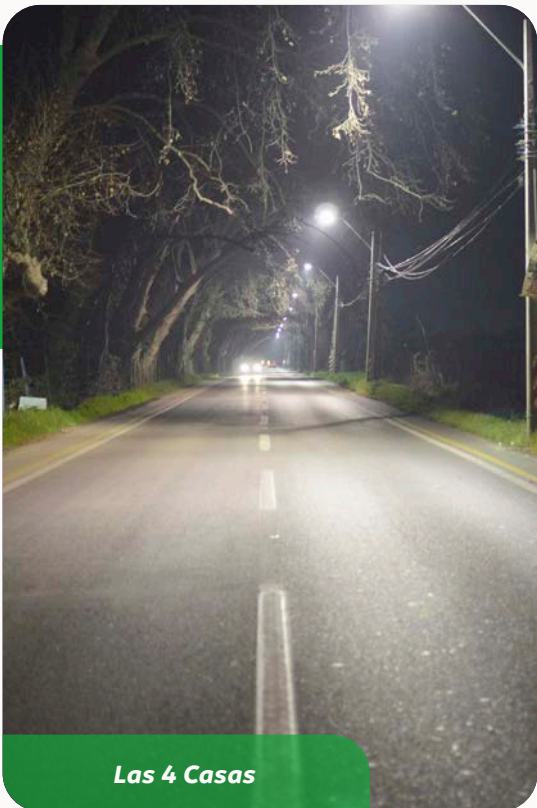

Las 4 Casas



Darío Pavez - Champa

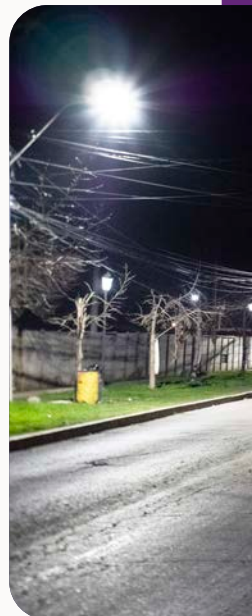
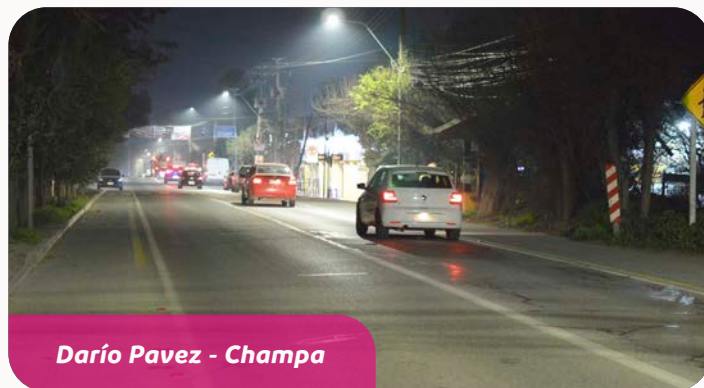

Diego



go Portales - Hospital



Huiticacán



Juan Pablo II - Colonia Kennedy

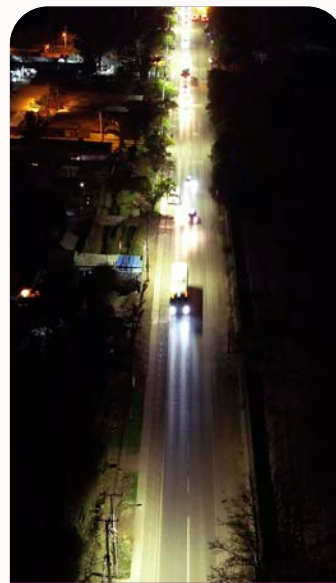

Padre Hurtado - Huelquén



Blanca Leyton

DURANTE EL 1° SEMESTRE DE \$6.500 MILLONE



Imagen referencial

Nuevos buses eléctricos permitirán conectar localidades con el resto del territorio comunal

> Gracias a las gestiones realizadas en el Consejo Regional Metropolitano y el Gobierno Regional, **se aprobaron cerca de \$ 1000 millones que permitirá adquirir 3 buses eléctricos y construir sus correspondientes puntos de recarga.** Con esta iniciativa se espera inaugurar

prontamente, junto a toda la comunidad, nuevos recorridos que ayudarán a mejorar la conectividad de los vecinos y vecinas que residen en localidades alejadas, con el resto de nuestro territorio comunal.



Maqueta Parque El Alfalfa



SE LOGRÓ UNA INVERSIÓN PARA LA COMUNA

Proyectando el futuro: Mejoramiento Espacio Público



Diego Portales en Hospital
y **Diseño y Construcción**

Parque Recreativo El Alfafal.

Se incluyen \$1.500 millones para reactivación económica

➤ En la audiencia realizada en el mes de junio en el Gobierno Regional Metropolitano de Santiago (GORE), se aprobaron dos proyectos fundamentales para Paine, que suman más de **\$ 3.100 millones de pesos para nuestros vecinos.**

➤ El primero de ellos corresponde al "Mejoramiento Espacio Público Diego Portales - Hospital", donde se busca mejorar espacios públicos de dicha avenida con un kilómetro de extensión. La iniciativa busca optimizar la circulación peatonal, luminarias y accesibilidad universal para discapacitados. En este caso el municipio realizó el

proyecto y el GORE aportará con el financiamiento para su ejecución.

➤ El segundo proyecto va en directa relación al bienestar de las futuras generaciones, se trata de la "Etapa Diseño Construcción Parque Recreativo El Alfafal", que contempla un financiamiento de \$ 540 millones provenientes del Gobierno Regional.

➤ Se agradece el trabajo conjunto de la Gobernación Regional Metropolitana, a los Consejeros Regionales, SECPLA, vecinos y vecinas de la comuna que darán el vamos a estos mejoramientos que beneficiarán a miles de paininos y paininas.



Programa YO EMPRENDO de Fosis benefició a nuevos vecinos de Paine

► En el Centro Cultural (CC) se realizó la ceremonia con los vecinos beneficiados por el programa **YO EMPRENDO de FOSIS** (Fondo de Solidaridad e Inversión Social), esto, luego de que vivieran un largo proceso de trabajo durante su postulación, dando el maravilloso resultado el **financiamiento para sus emprendimientos**. Con un rico desayuno los paininos y paininas vivieron el término de este proceso, donde aprendieron gracias a las capacitaciones un sin fin de herramientas que los llevarán a mejorar sus negocios.

Entrega de Fondos INDAP para campesinos PRODESAL



► Durante el mes de junio se realizó una ceremonia para celebrar a 31 paininos, quienes postularon para recibir un aporte monetario por el proyecto **"Inversiones para el Fortalecimiento Productivo (IFP 2023)"**, financiados por el Instituto de Desarrollo Agropecuario (**INDAP**).

Este aporte beneficia a principalmente a agricultores de nuestra comuna para la compra de diversas inversiones como maquinaria agrícola, ganado de raza, equipamiento de riego, invernaderos, entre otros. Este proyecto es una gran oportunidad para mejorar su calidad de vida y aportar a nuestra comuna con productos de mejor calidad.



Campeonato Comunal de la Persona Mayor 2023

➤ En el Centro Cultural de Paine, se desarrolló el **Campeonato Comunal de la Persona Mayor 2023**, en el cual se presentaron siete parejas que fueron acompañadas por familiares y amigos, quienes apoyaron con gran entusiasmo y alegría durante la actividad.

➤ De las siete parejas que se presentaron en la competencia, los primeros tres clasifican para participar en

el provincial que se realizará el próximo 11 de agosto en la comuna de Buin.

¡FELICITACIONES!

1º Lugar: Ana María Hernández y Carlos Burgos

2º Lugar: María Eugenia Astudillo y Julio Fuenzalida

3º Lugar: Audolia Maldonado y Francisco Marchant.

Festival Parapanamericano Olímpico

➤ En el Gimnasio Municipal de la comuna, se realizó el **Festival Parapanamericano Olímpico**, organizado por el Gore con apoyo de la Oficina de Deporte de la municipalidad.

➤ La actividad consistió en que estudiantes de diferentes establecimientos educacionales, vivieron la experiencia de practicar juegos adaptados, en donde

los deportistas mostraban como desarrollaban sus disciplinas, para que luego los alumnos vivieran la experiencia de practicar una de ellas.

➤ En Paine nos preocupamos por dar a conocer a los deportistas que **nos representarán, en los próximos Juegos Parapanamericanos 2023.**





Entrega Becas Deportivas 2023: reconocimiento y esfuerzo



En el Centro Cultural (CC) se desarrolló la entrega de **32 becas a deportistas paininos en sus diferentes disciplinas**, beneficio otorgado por segundo año consecutivo por la Municipalidad de Paine, liderada por el alcalde Rodrigo Contreras, con el apoyo del Concejo Municipal. Durante la premiación, los galardonados agradecieron la ayuda económica y el reconocimiento que se les entregó por su notable

desempeño, logros y méritos que han obtenido a lo largo de su carrera. También manifestaron que este aporte otorgado por el municipio, le es de mucha utilidad, ya que con estos dineros ellos lo ocuparán en traslados, compra de implementos e inscripciones para sus competencias, además de dar a conocer los diferentes deportes que existen representando a la comuna de Paine.



Equipo Municipal con el alcalde Rodrigo Contreras monitorearon en terreno la emergencia climática



Estuvimos en terreno apoyando a las familias afectadas, en donde se completó la “Ficha FIBE” con el fin de entregar cajas con mercadería, a los vecinos de **“Valle Hermoso”, del sector de San Miguel.**

Todo este trabajo se desarrolló con equipo del área de emergencia municipal en coordinación y con apoyo de maquinarias de la Dirección de Vialidad del Ministerio de Obras Públicas (MOP), quienes desempeñaron **jornadas de limpieza del “Estero Paine” y en diferentes puntos de la comuna.** Mejoras que se hacen desde la preocupación que manifiesta el alcalde ante situaciones de esta naturaleza.

Nuestra Cartelera AGOSTO



Visita nuestra web:
centroculturaldepaine.cl

SAB 19 | **LA ANTIGALA**
19 año de Canto Aguilino



20:00 Hrs.

ENTRADA
GENERAL
\$4.000

Teatro Municipal de Paine

SAB 19 | 1810 - Afluente
Freedom - Daniel Carrasco



18:00 Hrs.

ENTRADA
LIBERADA

Plaza Baquedano

DOM 20 | **JOVEN MÚSICA CHILENA**
Intérpretes: QUINTETO VENTUM



Concierto Dominical
12:00 Hrs.

APORTE
VOLUNTARIO
\$1.000

Teatro Municipal de Paine

Encuentro
Nacional
de Arpas
2023

VIERNES 25
SÁBADO 26



19:00 Hrs.

ENTRADA
LIBERADA

Teatro Municipal de Paine





Claudia Ahumada

Tengan presente jóvenes emprendedores Huelqueninos que de mi parte todo el apoyo y cariño en este nuevo camino que vendrá lleno de desafíos pero su fuerza interior debe ayudarlos y llevarlos al éxito. Yari Olguín con su Confeitería Huelquén y Confecciones Jaime Aliste. Felicitaciones por todo lo que han logrado hasta hoy y recuerden siempre que querer es poder, esperando ustedes sean un ejemplo para otros jóvenes Paininos. Siempre dispuesta a conocer apoyar ayudar y escuchar su historia y ayudarlos en todo lo que pueda. Les deseo lo mejor
Su concejala Claudia Ahumada



Esteban Calderón

Queridas Paininas y Paininos, haciendo un recuento del primer semestre de este 2023, es que quiero destacar el "Programa Invierno Calientito" el cual ha tenido una buena aceptación por sus considerables descuentos en la compra del gas licuado. También, las inauguraciones de los alumbrados led en distintos sectores de nuestra comuna. Por otra parte, resaltar mi Participación en la Cámara de diputados y en la Convención Constitucional, por la defensa del campo, tradiciones, agricultura y todo lo que nos identifica como campesinos. Comentarles, que en este segundo semestre, se vienen nuevos proyectos y muchas actividades para las familias. Con un afectuoso saludo.
Esteban Calderón Salas, painino desde siempre.



Cecilia Altamirano

Como presidenta de la Comisión de Deportes estoy muy orgullosa: hemos visibilizado la mayoría de las disciplinas deportivas que se practican en nuestra comuna, además de la asignación de subvenciones, arreglos de canchas y entrega de becas a los deportistas que nos representan en diversas categorías. En Salud, hemos visto mejoras significativas con los convenios para toma de radiografías, scanner, oftalmología y visitas domiciliarias a los usuarios del CESFAM. En Educación, trabajamos pensando en el futuro, con respecto al aumento significativo de alumnos dentro del espectro autista. Además, estamos entregando mayor seguridad a los vecinos gracias a las nuevas luminarias en diversos sectores de la comuna. +56991656349



Paulina Calderón

Al cierre de esta edición no se recibió texto.



Marco San Martín

Al cierre de esta edición no se recibió texto.



Jorge Molina

Al cierre de esta edición no se recibió texto.

Mes de los Gatos

Recorta y
arma el tuyo

Cabeza, cuerpo y orejas

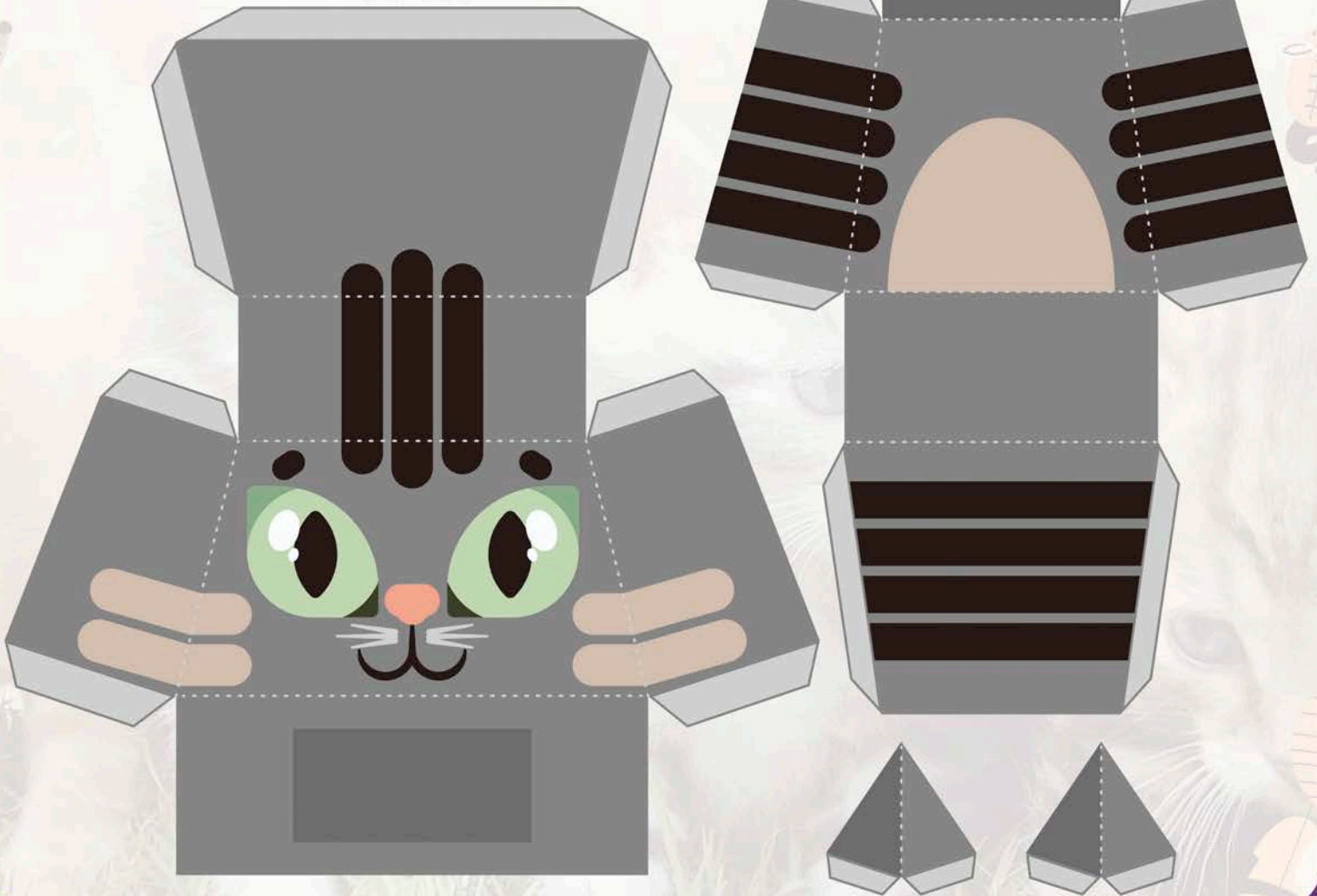

Cola y patas

